Ein schöner Ort, um zu arbeiten

Max 25 Personen

Max 14 Personen

Max 15 Personen

Max 14 Personen

Meetings & Tagungen im Homey!

- 38 qm großer, tageslichtdurchfluteter Tagungsraum
- Sonnige Terrasse für die kreative Pause zwischendurch
- Highspeed-WLAN im gesamten Haus
- Professionelle Tagungsbetreuung

Maßgeschneiderte Tagungspauschale jetzt anfragen: +49 (0)941 94 65 61 0

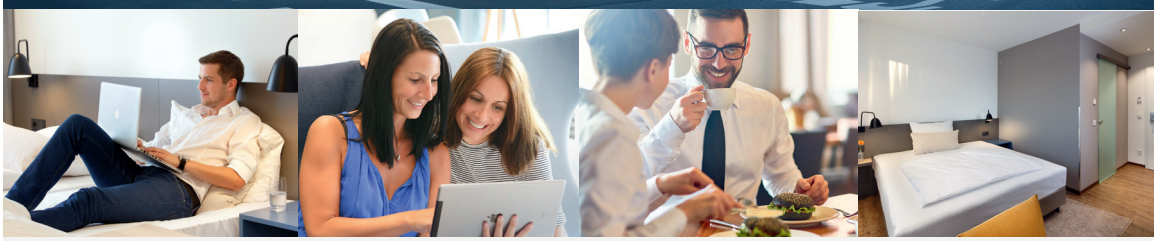

Das smarte Business-Hotel im Süden Regensburgs

- 30 modern ausgestattete Design-Zimmer mit kleinem Kühlschrank, großer Arbeitsfläche, Multimedia-Hub & Safe
- Gemütliche Mood Areas in der Lobby
- Köstliches Frühstück mit à la Minute zubereiteten Eierspeisen
- Kostenfreie Parkplätze & Stromtankstelle für E-Autos
- Beste Verkehrsanbindung zur A3, A93, B16
- 10 Autominuten in die Innenstadt & 5 Min. zu Uni und Uniklinik
- Öffentliche Verkehrsmittel fußläufig erreichbar
- Einkaufsmöglichkeiten direkt vor der Tür

Homey!

Homey! Hotel
Hohengebrachinger Str. 29
93080 Pentling

Telefon: +49 (0)941 94 65 61 0
E-Mail: info@homey-hotel.de
Web: www.homey-hotel.de